CellSeed
Regenerate the Future

期間限定
+5枚プレゼントキャンペーン!

対象製品の20枚入り包装をご購入で
同製品5枚を無償提供! ※一部の製品を除く

実施期間 2026.11.2(月)→12.11(金)
受付締切：12.11(金) 17:00まで



UpCell®
UpCell Flask®
RepCell®(グリッド付)

年内のご購入予定や新たな導入検討はぜひこの機会に

37℃で培養後、20℃で細胞を回収。
酵素を使わず、細胞をインタクトな状態で回収できます。

温度応答性表面によって、温度を培養温度37℃から室温付近に下げることで、細胞を剥離して回収できます。インタクトな細胞回収や細胞シートの作製に適しています。
(※細胞種によって剥離挙動は異なります)

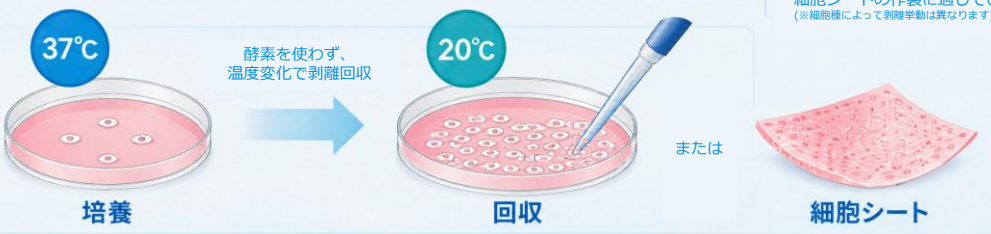

お申込みはこちら

12/11(金) 17時 受付終了

お申込み方法

① 本チラシのQRコードまたは下記URLから申込みフォームにアクセスし、必要事項をご入力ください。
お申込みフォームURL：https://forms.cloud.microsoft/r/mwWfTdctzn?origin=lprLink

② ご登録内容と対象製品の購入実績を確認後、キャンペーン適用対象のお客様には、無償提供分の発送をもってご案内に代えさせていただきます。

ご利用にあたって

- **対象購入期間：2026年11月2日（月）～12月11日（金）販売店へのご注文分までとさせていただきます。**
- 対象製品のご購入とフォーム登録の両方が必要です。フォーム受付締切は12月11日（金）17:00まで。
- キャンペーン対象は本チラシ掲載、下表リストの品番に限ります。なお、**UpCell T75 Flask**の無償提供分は、包装の都合上4枚となります。
- お申込みは**1研究室または1部署につき、1回限り**です。同一の研究室・部署からの重複申込みは対象外とさせていただきます。
- 無償提供分は購入製品とは別送（当社より直送）となり、お届けまで1ヶ月程度いただきますため、予めご了承ください。
- 送付先はご所属の施設・企業等に限ります。ご自宅など所属先以外への発送は対応いたしかねます。
- 入力事項に不備がある場合など弊社で確認が取れない場合には、キャンペーン適用対象外となる可能性がございます。

品名	品番	包装	希望小売価格(税抜)	品名	品番	包装	希望小売価格(税抜)
UpCell 96 Multi-well plate	CS1001	20枚	¥90,000	UpCell 3.5cm dish	CS3007	20枚	¥50,000
UpCell 48 Multi-well plate	CS3001	20枚	¥87,000	High Detachment 3.5cm dish(GC)	CS3101	20枚	¥89,000
UpCell 24 Multi-well plate	CS3002	20枚	¥87,000	Low Detachment 3.5cm dish(B)	CS3102	20枚	¥89,000
UpCell 12 Multi-well plate	CS3003	20枚	¥87,000	UpCell T75 Flask	CSUF075	20枚	¥100,000
UpCell 6 Multi-well plate	CS3004	20枚	¥87,000	RepCell 10cm dish	CS1005	20枚	¥135,000
UpCell 10cm dish	CS3005	20枚	¥125,000	RepCell 6cm dish	CS1004	20枚	¥70,000
UpCell 6cm dish	CS3006	20枚	¥63,000	RepCell 3.5cm dish	CS1003	20枚	¥55,000

UpCell® & RepCell®

CellSeed
Regenerate the Future

酵素を使わず、細胞を回収

温度変化を利用した、インタクトな細胞回収という選択

***UpCell*®や*RepCell*®は、酵素を使わずに温度変化を利用し、細胞を回収できる温度応答性培養器材です。**
細胞シートの作製や回収後の細胞特性・機能評価など、研究目的に応じてご活用いただけます。

UpCell®

細胞シートの作製や
インタクトな細胞回収にも



- シート状での回収・移植
- 積層化による組織モデル
- 細胞外マトリクスの保持
- 回収後の細胞機能評価
- 豊富なラインアップ

RepCell®

小コロニー・シングルセル状
の回収を検討する用途に



- グリッドウォールを配置
- フローサイトメトリー解析
- 細胞表面マーカーの解析
- 免疫細胞の機能評価

データで見る酵素フリー回収

❶ 細胞表面タンパク質の保持

酵素処理による膜タンパク質への影響を評価した。RAW264.7細胞を用いた評価では、温度処理（*UpCell*®）とトリプシン処理（TCPS）の場合を比較して、全長CD11bやF4/80およびCD14といったシグナルが高く保持された。

図1. *UpCell*®またはトリプシン処理で回収した細胞のウエスタンブロット評価

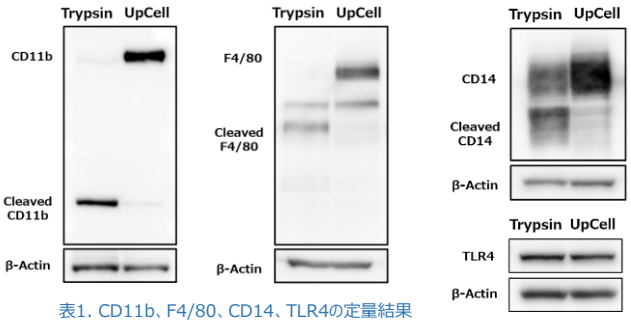

表1. CD11b、F4/80、CD14、TLR4の定量結果

回収方法	検出状態	シグナル強度比			
		CD11b	F4/80	CD14	TLR4
温度処理（UpCell）	全長	41.3	6.4	1.4	1.1
Trypsin（TCPS）	全長	1.0	1.0	1.0	1.0
温度処理（UpCell）	断片	1.5	2.3	0.4	
Trypsin（TCPS）	断片	17.5	4.6	1.1	

❷ 細胞回収後のサイトカイン産生量の比較

回収後の機能評価の一例として、LPS刺激後のRAW264.7細胞におけるIL-6およびTNF-αの産生量を比較した。その結果、トリプシン処理（TCPS）で回収した細胞と比べて、温度処理（*UpCell*®）で回収した細胞では、IL-6およびTNF-αの産生量がともに高い値を示した。

図2. *UpCell*®またはトリプシン処理で回収した細胞のIL-6 およびTNF-αのELISA評価

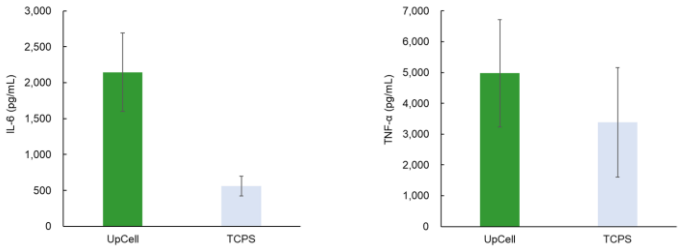

表2. IL-6、TNF-α産生量の定量結果

回収方法	IL-6（pg/ml）	TNF-α（pg/ml）
温度処理（UpCell）	2150	4980
Trypsin（TCPS）	560	3380

株式会社セルシード
〒135-0064
東京都江東区青海2-5-10
テレコムセンタービル東棟 15F
Email：sales.ccw@cellseed.com
URL：www.cellseed.com

販売代理店

funakoshi
フナコシ株式会社
〒113-0033　東京都文京区本郷2丁目9番7号
www.funakoshi.co.jp　info@funakoshi.co.jp
試薬：reagent@funakoshi.co.jp　TEL 03-5684-1620
器機：kiki@funakoshi.co.jp　TEL 03-5684-1619

販売代理店

仕様は改良のため予告なく変更することがあります。予めご了承ください。
本製品は医療機器ではなく、研究用に限定しております。
医薬品の製造、品質管理、各種診断、治療および研究など、その使用目的にかかわらず、人体には使用しないでください。

OIC26-023-01